

CALATORIE IN TINUTUL DE BASM AL MOROSENILOR



| PERIOADE | NR. NOPTI | TARIF |
|-------------------|----------------|----------------|
| 22-27.iunie 2024 | 6 zile/5 nopti | 1750 ron/copil |
| 20 -25.iulie 2024 | | |

<<**Maramureșul** este considerat de mulți sufletul satului tipic românesc. Cu așezările sale pitorești, dealuri înverzite și câmpii pline de flori sălbatice, Maramureșul concentrează tot ceea ce înseamnă viața la țară. Vizitatorii acestor meleaguri au ocazia unică de a se întoarce în timp, de a fi martori ai unor vremuri și ai unei vieți mai simple.

Maramureșul este o destinație unică, situată în inima Europei, care a păstrat cu mare grijă cultura, tradițiile și stilul de viață al țăranului din vremuri trecute. Regiunea ține locul unui testament al tradiționalului, al unei ere romantice a simplității și a valorilor morale despre care în zilele noastre doar citim sau auzim de la bunicii noștri. >>

TARIFUL INCLUDE:

Retail Management Systems

R.C. J40/2795/94; COD FISCAL RO 5246813; CONT RO74 RNCB 0073 0499 5867 0001; BCR SECTOR 2 Capital social 44.080 lei

Adresa: Str. Drumul Sării Nr. 146, Sector 6, București, România

Tel/Fax: +40 21 411 26 26; <http://www.alsystravel.ro>; e-mail: office@alsystravel.ro

- < Transport autocar dus-intors clasificat pentru curse interne si internationale, pe ruta Bucuresti-Maramures-Bucuresti cu 2 soferi
- < 5 nopti cazare in camere duble/triple si de 4 locuri, cazare pensiunea Marinela 3* din Sighetul Marmatiei-Maramures
- < Cazare cu pensiune completa/sau la cerere demipensiune
- < Insoitor de grup si animator pentru serile tematice de la pensiune
- < Vizita la principalele atractii din zona si la obiective propuse in program
- < Distractie si voie buna
- < surprize din partea gazdelor in ultima seara

TARIFUL NU INCLUDE:

- < intrarile la obiectivele turistice din program
- < cheltuieli personale

CAZARE: se intra la cazare cu cina si se iese cu pranz la pachet; cazari propuse

- < **Pensiunea Marinela 3* - Sighetul sau similar**

ALTE INFORMATII

*Conducatorul de grup isi rezerva dreptul de a organiza vizitele din program in functie de conditiile meteo, situatii obiective locale, trafic.

EXCURSIE MARAMURES



ZIUA I: BUCURESTI – SIGHISOARA – TG.MURES – SIGHETUL MARMATIEI (aprox.585km)

Intalnire cu tot grupul si reprezentantul agentiei dis de dimineata la ora si locul stabilit de comun acord.

Vom porni calatoria cu vizita la **Sighisoara, vom avea tur privat cu ghid autorizat**

Este cea mai bine păstrată cetate orășenească din Transilvania și totodată cea mai mare cetate medievală din Europa locuită fără întrerupere, înregistrată în patrimoniul UNESCO.

Sighișoara, "Perla Transilvaniei" de odinioară, considerată și astăzi a fi "cea mai frumoasă cetate locuită din Europa", își înalță turnurile semețe pe colina care domină cel mai important defileu de pe cursul mijlociu al Târnavei Mari.



Întemeiată după tradiție în 1191, dar menționată documentar în 1280 sub numele de Castrum Sex și mai apoi cu termenul german Schespurch (1298), Sighișoara este opera constructivă a coloniștilor germani (sașii) aduși în Transilvania pentru paza vechilor frontiere ale regatului maghiar în secolele XII-XIII d. Hr. Dar istoria acestor meleaguri are rădăcini mult mai îndepărtate în timp. În imediata apropiere a orașului, pe Dealul Turcului (Wietenberg) exista urmele unei vechi așezări din epoca bronzului, dublată ulterior de cea mai puternică fortificație dacică de pe cursul mijlociu al râului Târnavă Mare.

La Sighișoara într-unul din atelierelor breslei aurarilor au fost bătute monede cu însemnele sale: vulturul cruciat și dragonul, astăzi rarități numismatice.

După catastrofa de la Mohacs (1526), turcii transformă Ungaria în pașalâc, iar Transilvania devine principat autonom (1540) sub suzeranitate otomană.

Pentru locuitorii Sighișoarei perioada cea mai grea a fost între anii 1601-1676, aproape un secol încărcat de războaie, jafuri, molime și incendii. În cadrul evenimentelor tulburi de după uciderea lui Mihai Viteazul pe câmpul de la Turda, orașul este ocupat în mai multe rânduri de mercenarii lui Basta și apoi de trupe secuiești. În 1601, o armată secuiască reușește să pătrundă prin trădare în Cetate profitând de lipsa primarului, care plecase la Mediaș.

Așa cum se păstrează astăzi, arhitectura Sighișoarei este dominată de Renaștere și Baroc, fiind expresia unui efort constructiv survenit relativ târziu, în sec. XVI – XVIII, în special după marele incendiu de la 1676. Din vechea arhitectură gotică rurală au rămas numai cele două biserici importante ale Cetății: Biserica din Deal și Biserica Mănăstirii.

În ciuda construcțiilor din sec. XIX-lea, care au modificat parțial arhitectura medievală, Cetatea Sighișoara continuă să rămână "cel mai frumos și cel mai bine păstrat ansamblu de arhitectură medievală din centrul și sud-estul Europei".



(Masa de pranz* optional, aprox.35-50ron/persoana sau posibilitatea de manca pachetel pregatite de acasa)- dupa vizita ne vom indrepta spre cazare, unde vom lua cina, pensiune 3*, Sighetul Marmatiei Maramures.

ZIUA II : plimbari la principalele obiective din zona: Cimitirul Vesel si manastirea Sapanta Peri(aprox.65km)

Mic dejun aprox.8:00-9:00.

Dupa servirea micului dejun. Vom avea ocazia sa exploram frumusetile zonei. Vom vizita:

Cel mai important monument de arta populara din tara
Cimitirul Vesel – Sapanta.

Cimitirul, care cuprinde aproape 1.000 de cruci viu colorate – având un fundal albastru, devenit iconic – este o colecție de picturi naive și poeme ironice care (re)aduc la viață fragmente reprezentative din traiul și ocupațiile locuitorilor din Săpânța. Epitafurile sunt scrise la persoana I, în grai popular. Mare parte au fost scrise, vreme de peste jumătate de veac, de meșterul Stan Ioan Pătraș, întemeietorul "cimitirului vesel". În 1977, când acesta s-a stins, tradiția a fost dusă mai departe de meșterul cioplitor în lemn Dumitru Pop Tincu.

Manastirea Sapanta Peri, ea este amplasata intr-un parc dendrologic, intr-un spatiu mirific dintr-o padure seculara. Biserica, asezata pe un soclu de piatra, este construita in stil maramuresean, din lemn masiv de stejar. Impresionanta turla ce se ridicata la aproape 78 m deasupra solului transforma edificiul in cea mai inalta biserica de lemn din lume.

Pe o uliță lăturalnică din apropierea cimitirului găsiți **Casa Memorială Stan Ioan Pătraș – un mic muzeu** care oferă vizitatorilor, în afara miniaturalelor cruci pictate, sculpturilor masive și a basoreliefulor, o bogată colecție de icoane pictate pe sticlă, blide frumos decorate, costume populare săpânțene, cergi și o suită de fotografii ale meșterului și ale apropiaților acestuia. Un bust al meșterului, dăltuit în piatră, se află în fața casei și a atelierului său.

Cimitirul Vesel de la Săpânța, monument de artă populară de o valoare inestimabilă cu specific tradițional, este cunoscut pentru crucile viu colorate, picturile reprezentând scene din viața persoanelor înhumate, și

versurile amintind în note umoristice despre viața acestora.



MARAMURES Cimitirul Vesel



Program si tarife (acestea pot suferi modificari)

Cimitirul Vesel

program de vizitare: zilnic, 10.00–18.00.

taxă de intrare: 10ron/persoana(pt Cimitirul Vesel)

Intoarcere pensiune si masa de pranz cu 2 feluri, pauza odihna si relaxare. Seara cina

ZIUA III: vizita la Biserica din Deal Ieud, Manastirea Barsana (aprox.85km)

Mic dejun 8-9:00 dimineata

Dupa servirea micului dejun. Vom avea ocazia sa exploram frumusetile zonei. Vom vizita:



Biserica din Ieud

Biserica „Nașterea Fecioarei” din Ieud este unul dintre cele mai frumoase lăcașuri de cult din Maramureș.

Biserica de lemn din Ieud Deal a fost inclusă în patrimoniul UNESCO în decembrie 1999, împreună cu alte șapte lăcașe de cult din Maramureș.

Este impresionantă prin amplasarea sa pe un versant pietros, pe malul pârâului Ighișor, în cimitirul satului. Planului este cel obișnuit în bisericile ortodoxe și volumetria este tipică pentru bisericile din Maramureș cu acoperiș în două ape fără portic. Ceea ce este remarcabil pentru această biserică este spațiul interior, cel mai elaborat poate din punct de vedere al concepției, al realizării tehnice, al detaliilor sculptate cărora li s-a adăugat pictura acoperind întreaga suprafață, operă a pictorului de fresce, Alexandru Ponehalschi (1782).



La poalele dealului, unde se afla biserica, se gaseste si se poate vizita **Muzeul Etnografic Pleș**,

Muzeul este, de fapt, o fostă gospodărie maramureșeană transformată de membrii familiei Pleș, cu pasiune și respect pentru istorie, într-un mic muzeu popular. Casele sunt foarte bine conservate în starea lor originală și adăpostesc creații de port popular, obiecte și unelte de lemn și mobilier vechi din lemn.

Muzeul a fost amenajat într-o fostă gospodărie taranească, în două case de lemn vechi de peste 200 ani. Aici sunt prezentate articole de port popular, diverse ustensile specifice zonei etnografice precum și obiectele tipice folosite în casele maramureșene. Obiectele prezente aici nu aparțin doar



familiei Ples. Ele sunt adunate de la sateni si expuse. Originalitatea acestui muzeu consta in faptul ca toate obiectele de aici sunt functionale si se pot face demonstratii pe loc.

Program si tarife (acestea pot suferi modificari)

PROGRAM DE VIZITARE: luni – vineri, 9.30 – 18.00(cu pauza de la 13:30-14:30)

Tarif vizita: 6ron/persoana(pt biserica) si pentru muzeu 20ron/persoana



Manastirea Barsana.

Ansamblul monahal a fost construit din lemn, după tradiția locală si este compus din: poarta specifică maramureșeană, turnul cu clopotnița, biserica (cu o înălțime de 57 m), altarul de vară, chiliile călugărilor, capela (construită pe mai multe nivele), casa măștrilor și casa (atelierul) artiștilor. Recent a fost construit Muzeul din incinta mănăstirii. În prezent, hramul mănăstirii se oficiază pe data de 30 iunie: "Soborul Sfinților 12 Apostoli", protectorii mănăstirii fiind cei 12 apostoli. Tinandu-se seama de situatia geografica, de specificul locului, de posibilitatile formarii obstilor, de dorinta credinciosilor, de destinatia prezenta si de perspectiva, precum si de alte criterii s-a stabilit ca Manastirea „Soborul Sfantilor 12 Apostoli”



din Barsana sa fie manastire de maici.

Program si tarife (acestea pot suferi modificari)

Barsana

Taxa de intrare este de 10 ron/persoană

Intoarcere pensiune si masa de pranz cu 2 feluri, pauza odihna si relaxare. Seara cina

ZIUA IV: plimbare cu mocanita din Maramures Viseul de Sus (aprox.135km)

Mic dejun dis de dimineata (pana in ora 8:00) si plecare spre Viseu, imbarcare in trenulet plecare ora 9:00 dimineata

Trenul cu abur ne va purta domol pana in statia Paltin prin muntii Maramuresului, in mijlocul unuia dintre cele mai frumoase si salbatice peisaje. Dupa un lin traseu de 21.6 km si numeroase opriri, ajungem in statia Paltin. Aici vom avea mai mult timp pentru sedere in natura, vom putea servi masa in locuri special amenajate, vom putea admira defileul de pe o platforma de observare sau vom face o scurta drumetie pana la galeriile din timpul celui de-al doilea

razboi mondial. După cca o ora jumătate, batrana Mocanita este pregătită pentru întoarcere către gara CFF Vișeu de Sus, pe același traseu cu păduri salbatice, unde liniștea naturii este întreruptă doar de pufaiturile trenului și fluieratul locomotivei. În jurul orei 15:30 Mocanita sosese în gara Vișeu de Sus.

Inițial, unicul scop al Mocanitei era să poată transporta lemnele din pădurea din Parcul Național Munții Maramureșului. Asta se întâmplă în 1932, atunci când s-a construit calea ferată forestieră.

De atunci și până în prezent, stația CFF Vișeu de Sus, cea de unde te vei urca și tu venind aici, funcționează fără oprire. Din anul 2000 însă, cineva a avut ideea genială de a-i atribui trenului cu aburi și un scop turistic. Astfel, au început să se organizeze aceste trasee, devenite în scurt timp extrem de apreciate. Celebritatea Mocanitei vine mai ales ca urmare a faptului că este una dintre ultimele locomotive forestiere cu aburi din lume.

Program și tarife (acestea pot suferi modificări)

Zilnic, inclusiv Duminică

pachet simplu:

bilet călătorie Mocănița Vișeu de Sus - Novăț/Paltin* și retur

Vișeu de Sus - plecarea ora 09:00

Poaps Paltin (km 21.6): aprox ora 11:00

Vișeu de Sus - sosire aprox. ora 14:30/15:00

Un traseu durează (dus-întors) aproximativ 6 ore

Tarife:

Adulți: 85ron/adult

Tineri: 75ron/adolescent

Elevi 6-16ani: 60ron

*** Atenție – Tarifele sunt diferite la evenimente (sărbători naționale, sărbători de iarnă sau Paști, 1 Mai, Rusalii, Maramureș Brunch, Concert Clasic etc.)**

**** În anumite zile se organizează mai multe plecări de dimineață, însă se recomandă cumpărarea online în prealabil.**

***** Plecărilor/sosirile se adaptează în funcție de sezon.**

pachet special Mocanita

Include: biletul, un platou grill, o cafea, o băutură răcoritoare, un produs patiserie.

Tarife:

135ron/adult

125ron/adolescent

100ron/elev 6-16ani



Oprire mai apoi in satul Săcel, mai puțin cunoscut decât Breb, este cel puțin la fel de ofertant pentru turistul care vrea să descopere Maramureșul autentic.

Aici se afla cea mai veche moară de pe Valea râului Iza care încă funcționează. Se numește moara lui Dănilă Mescleș și a fost ridicată în anul 1850 de către un grup de localnici evrei.



Ne vom opri si la **Atelierul și cuptorul olarului Tănase Burnar** – ultimul meșter care lucrează ceramica de Săcel.

Centrul Săcel se deosebește de celelalte centre de ceramică din Maramureș prin faptul că ceramica produsă aici este arsă la roșu și decorată prin două tehnici: lustruire și pictare. Aici s-a produs dintotdeauna doar ceramică roșie nesmălțuită, lustruită, nu și ceramică neagră lustruită.



Un cuptor (vechi de peste cinci secole) de ars oale de lut și obiecte decorative dar și jucării plămădite din argila grasă, sur-vânăță, de Săcel se află la subsolul atelierului.

O etajeră cât un perete oferă vizitatorilor, frecvent de pe alte meleaguri, o largă paletă de obiecte ceramice neglazurate, totuși capabile să rețină apa (în cazul ulcelelor, oalelor pentru fiert sarmale, vazelor și glastrelor pentru flori).

Modestele decorațiuni ce aduc unor înalte cardiograme maron-întunecate sunt șlefuite după uscare (aceasta durează circa 2-3 săptăm) cu o banală piatră dură de râu, abia apoi puse la copt două zile, cu foc permanent susținut.



Intoarcere pensiune si masa de pranz cu 2 feluri, pauza odihna si relaxare. Seara cina

ZIUA V: stationare autocar activitati la pensiune relaxare si odihna sau plimbari prin zona drumetii la pas

Mic dejun 8-9:00 dimineata odihna si relaxare si plimbari in zona.

Masa de pranz la pensiune si pregatiri pentru ultima seara + cina, **2 surprize pentru grup din partea gazdelor si Alsys Travel.**

Petrecere de ramas bun cu animatorii agentiei.

ZIUA VI: intoarcere acasa (aprox.620km)

Dupa micul dejun ve luam la revedere de la acest locuri minunate si ne imbarcam la autocar, intoarcere acasa pe aceeasi ruta.

Sosire inapoi in Bucuresti aprox ora 20:00-21:00 in functie de conditiile de meteo si trafic.

CAZARE MARAMURES

Pensiunea Marinela 3*/Sighetul Marmatiei

Situata pe malul raului Iza, din Depresiunea Maramuresului, la marginea Sighetului Marmatiei intre Vadu Izei si Sighetu Marmatiei in directia satulu Valea Stejarului, Pensiunea Marinela va ofera posibilitati de relaxare si recreere in natura in orice sezon. Oferă camere cu acces gratuit la internet Wi-Fi, o grădină cu facilități de grătar, un loc de joacă pentru copii Camerele au TV cu ecran plat cu canale prin cablu, o zonă de relaxare și o baie privată cu duș și articole de toaletă gratuite. Unele unități oferă și un balcon.



Retail Management Systems

R.C. J40/2795/94; COD FISCAL RO 5246813; CONT RO74 RNCB 0073 0499 5867 0001; BCR SECTOR 2 Capital social 44.080 lei

Adresa: Str. Drumul Sării Nr. 146, Sector 6, București, România

Tel/Fax: +40 21 411 26 26; <http://www.alsystravel.ro>; e-mail: office@alsystravel.ro

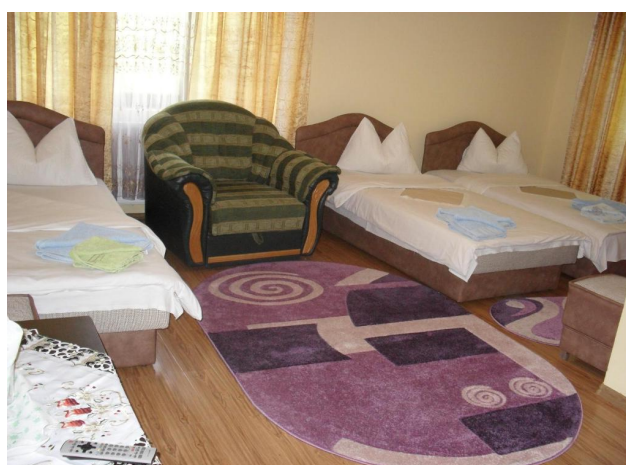

Nota: Programul pe zile si ordinea vizitelor se pot modifica, respectand in totalitate vizitele mentionate în program.

Categoria hotelurilor si a mijloacelor de transport este in conformitate cu normele locale.

Tarifele sunt valabile pentru conditiile de mai sus. Modificarea perioadei, a numarului de participanti sau a altor conditii, atrage dupa sine si modificari ale ofertei.